<u>Практическая работа №6</u>

<u>ФИО: Враженко Даниил Олегович</u>

<u>Группа: ИКБО-50-23</u>

Данный отчет должен содержать скриншоты выполнения работы (замените скриншотом слово <..скриншот..> в соответствующем пункте).

На **ВСЕХ** скриншотах, которые вы делаете, должно быть видно ваше ФИО и группу (для этого откройте блокнот и запишите их там), текущую дату и время и номер ВМ.

<u>Задание 1: Установка Astra Linux</u>

1. Установка имени компьютера

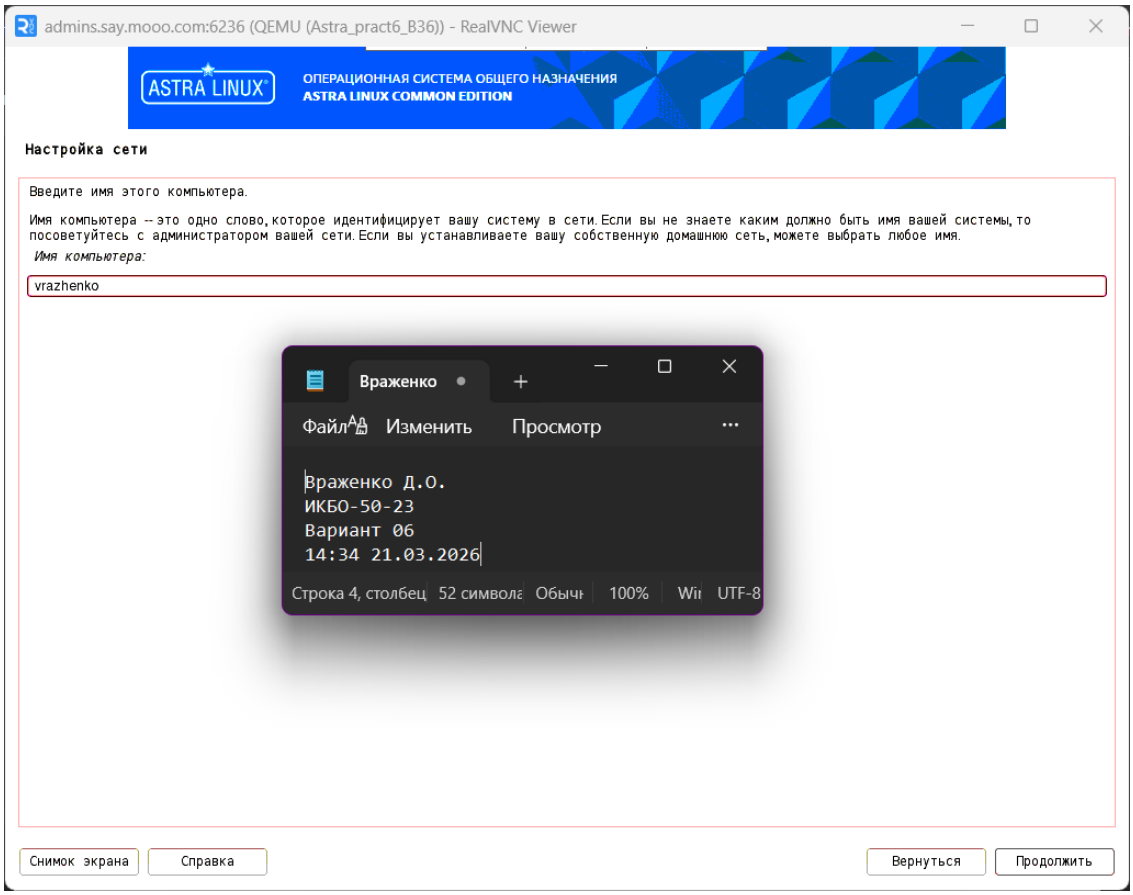

2. Имя учетной записи администратора

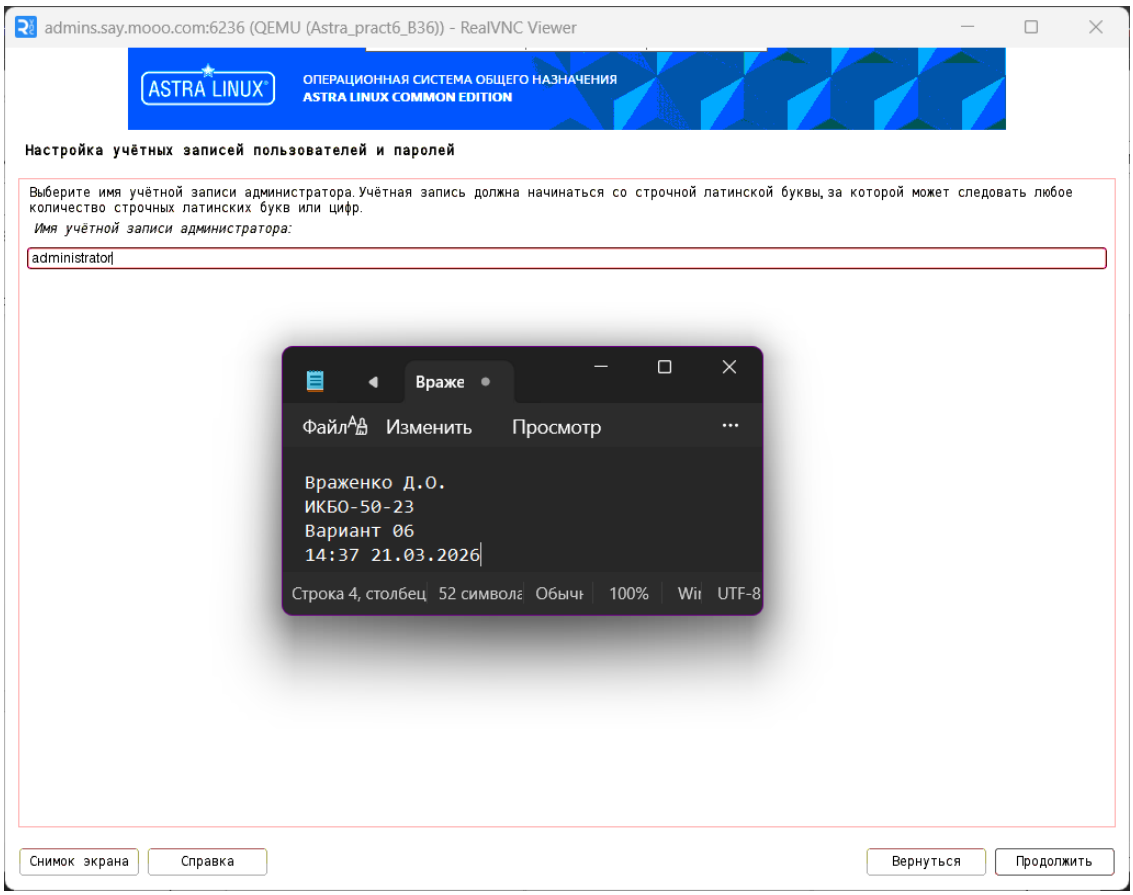

3. Выбор программного обеспечения

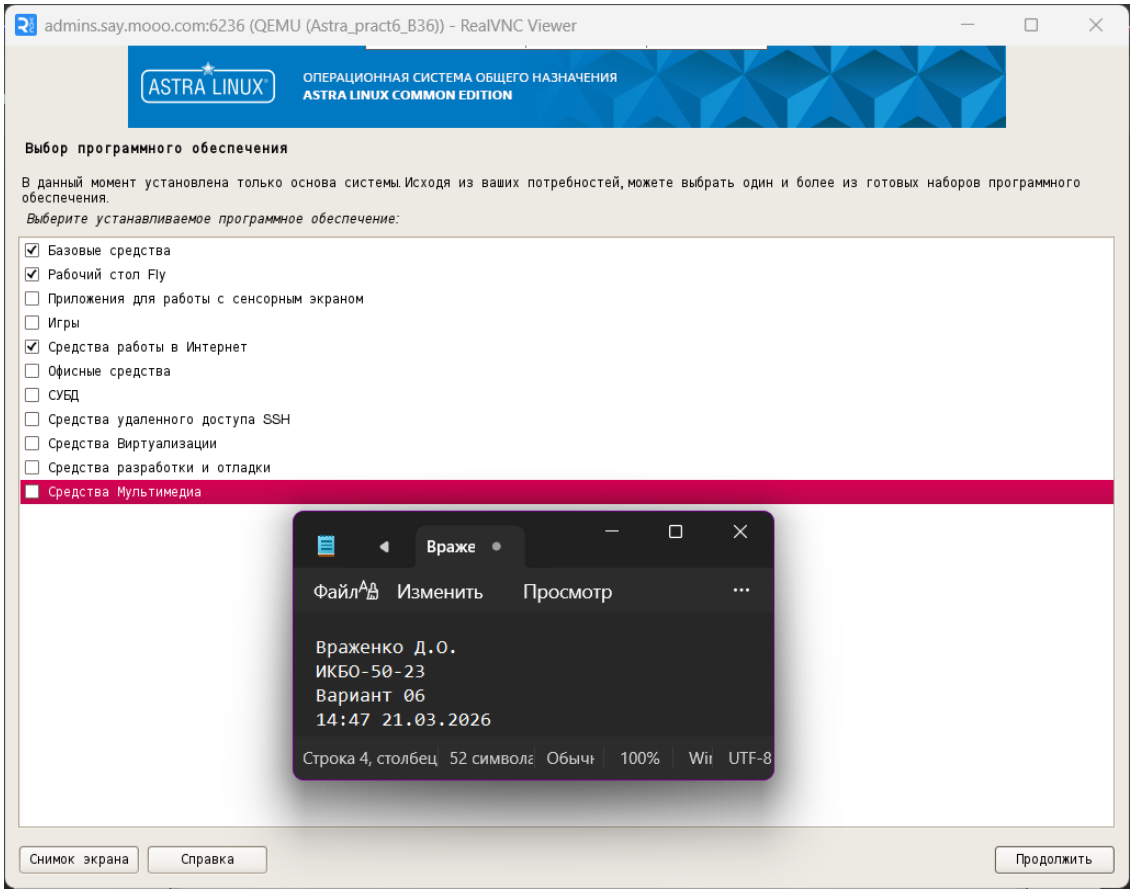

4. Установка загрузчика GRUB в главную загрузочную запись

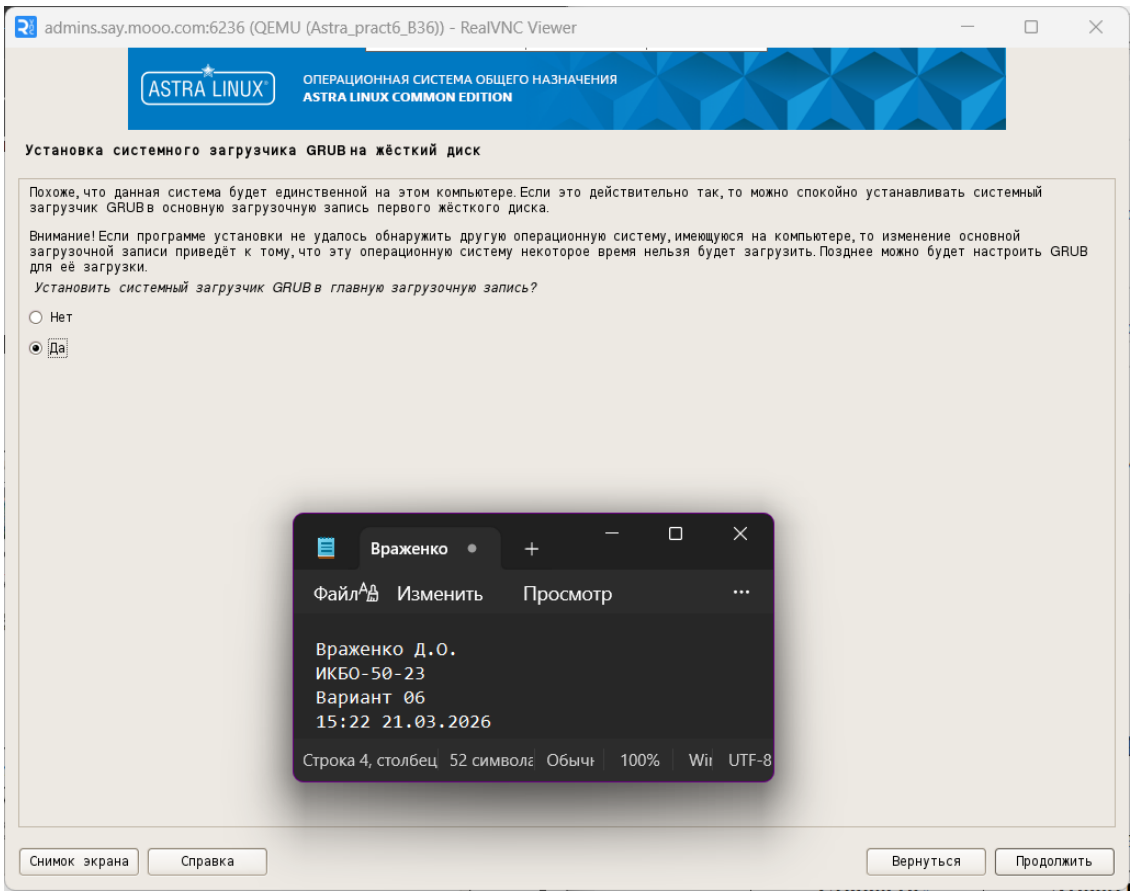

5. Конфигурация /etc/network/interfaces

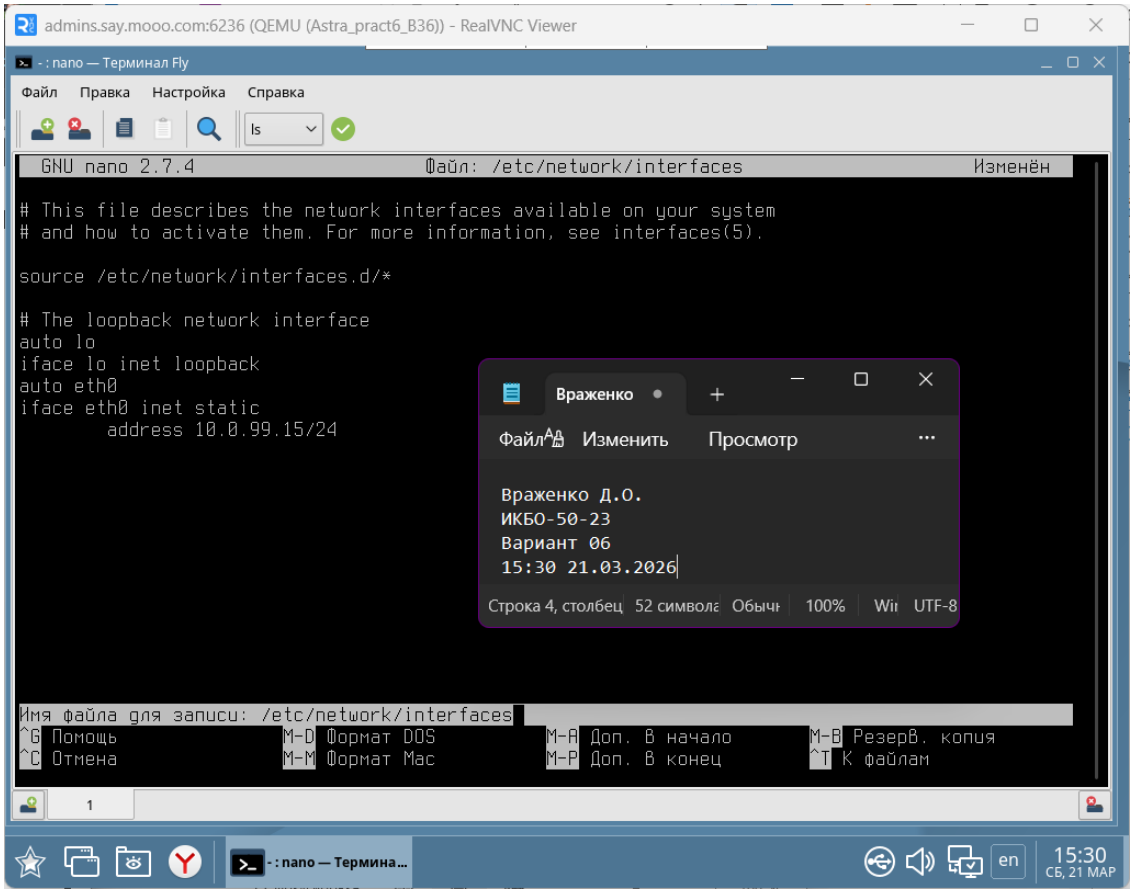

6. Результат перезапуска интерфейса eth0

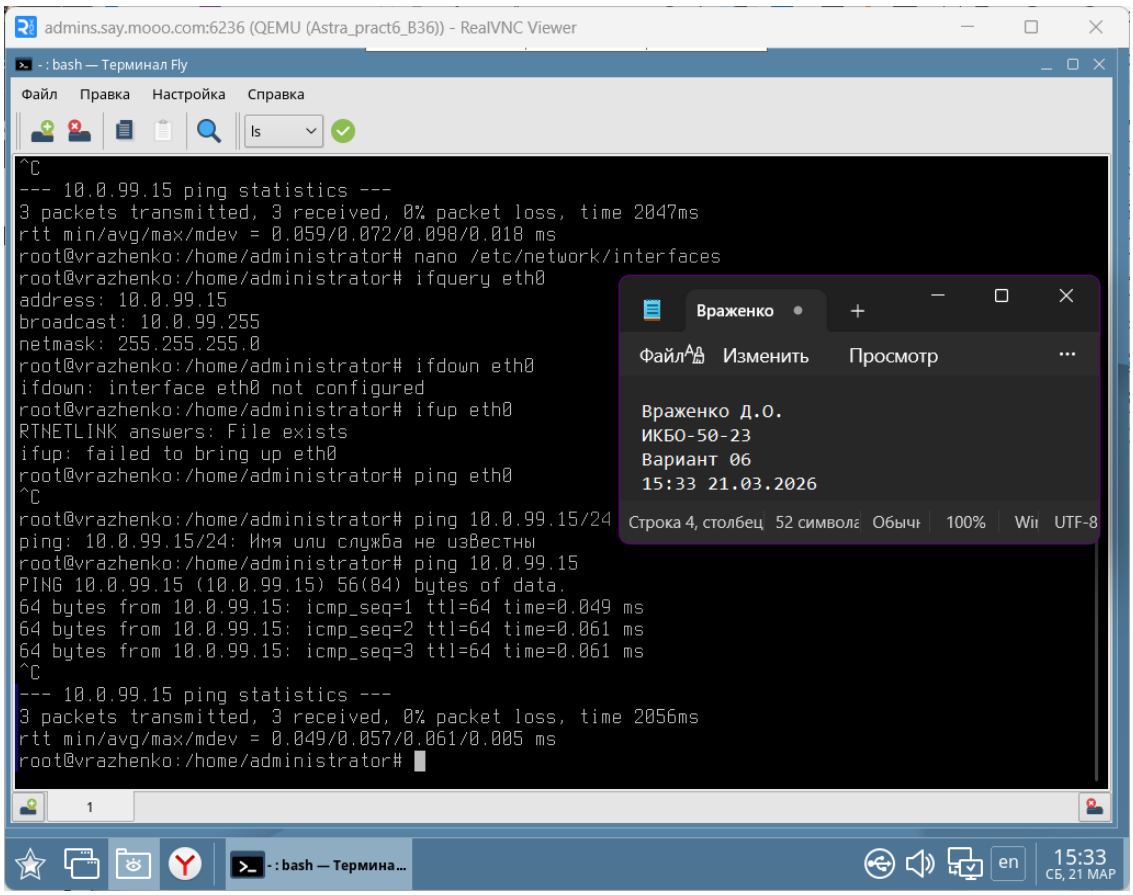

7. Статус qemu-guest-agent

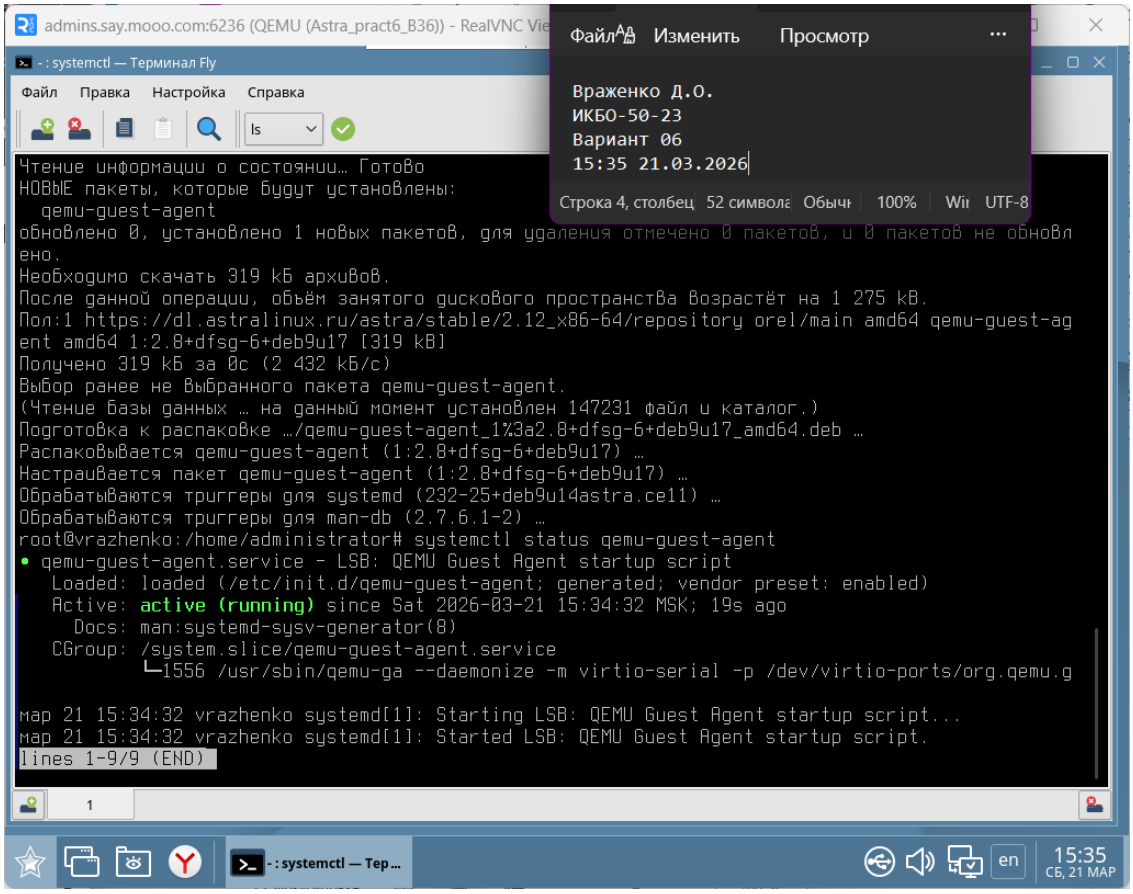

Не забудьте выключить виртуальную машину после себя (Пуск – Завершение работы).